

| MAPA DO CELOW PROJEKTOWYCH   |               |   |               |
|--|---------------|---|---------------|
| m. Świdwin, obr. 011, dz. 8/8, 8/9, 8/11, 8/20, 19/20, 235/1   |               |   |               |
| Adres obiektu  | Identyfikator | Identyfikator   | Identyfikator |
| Świdwin  | 321601_1.0011 | 011   | 011           |
| Opis obiektu   | Identyfikator | Identyfikator   | Identyfikator |
| zawory odcinające  | 321601_1.0011 | 011   | 011           |
| SKALA: 1:500   |               |   |               |
| Układ współrzędnych: Układ 2000/15   |               | Data opracowania mapy: 03.07.2023 r.                        |               |
| Planem odniesienia wysokości: Układ EVR2000  |               | Mapę sporządził:  |               |
| Umieszczenie planu w projekcie: 02.06.2023   |               |   |               |
| Mapa do celów projektowych została wykonana bez ustalenia docelowej siłowności granicznej o której mowa w Rozp. MN Spaw. Wsk. i Adm. z dn. 09.11.2011 (Dz.U. 2011 nr 263.1572) - par. 8 pkt 6. |               |   |               |
| Informacje dodatkowe:  |               |   |               |
| 1. - - - - - zakres pomiaru.   |               | 2. Mapa następuje do celów projektowych w zakresie pomiaru. |               |

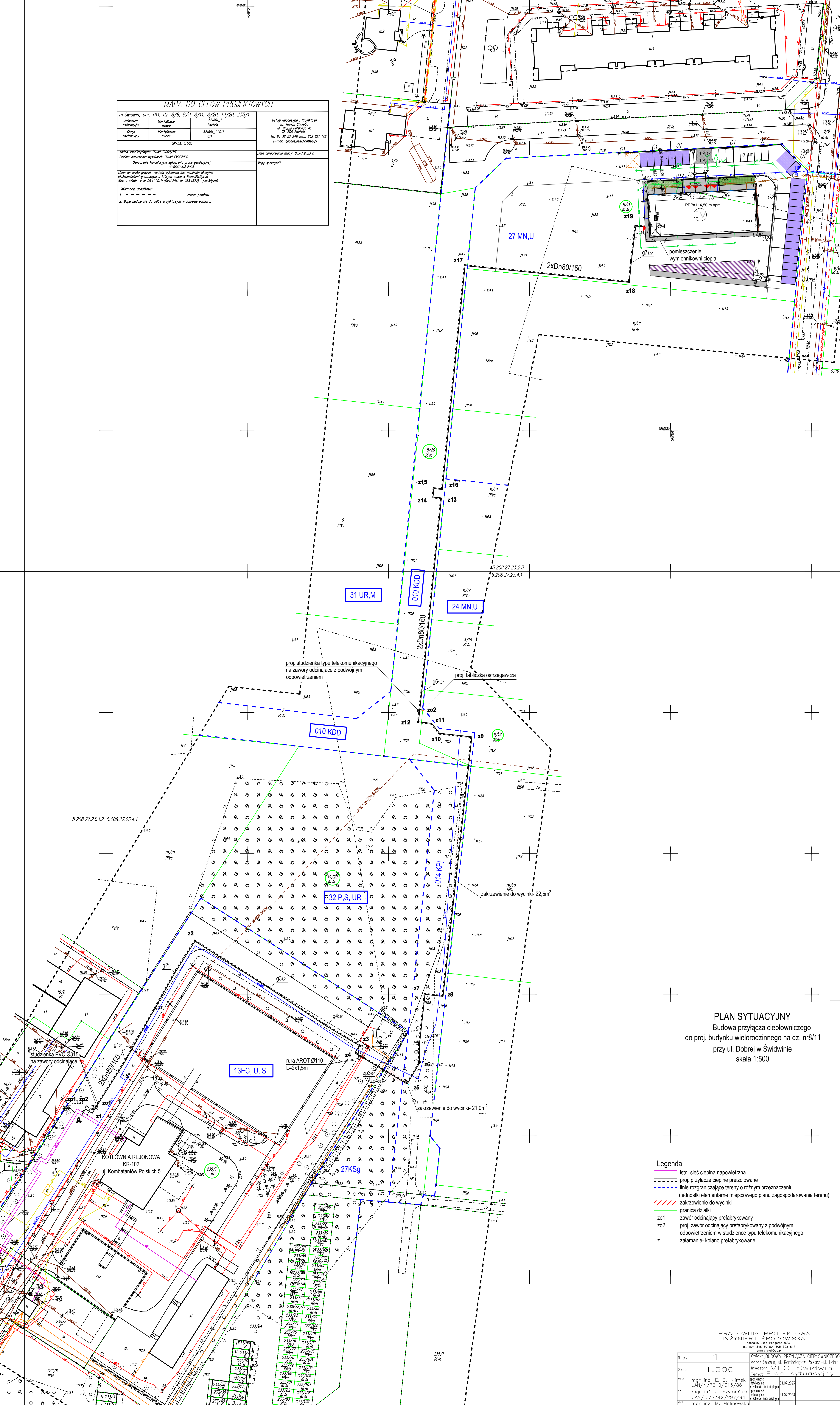

**PLAN SYTUACYJNY**  
Budowa przyłącza ciepłowniczego  
do proj. budynku wielorodzinnego na dz. nr8/11  
przy ul. Dobrej w Świdwinie  
skala 1:500

- Legenda:**
- istn. sieć ciepłownicza
  - proj. przyłącze ciepłownicze
  - linie rozgraniczające tereny o różnym przeznaczeniu (jednostki elementarne miejscowego planu zagospodarowania terenu)
  - zakrzewienie do wycinki
  - granica działki
  - zo1 zawór odcinający prefabrykowany
  - zo2 proj. zawór odcinający prefabrykowany z podwójnym odpowietrzeniem w studzience typu telekomunikacyjnego
  - z zalamanie- kolano prefabrykowane

PRACOWNIA PROJEKTOWA  
INŻYNIERII ŚRODOWISKA  
Kaweczki, ulica Podgórna 9/3  
tel. 094 348 60 60; 605 328 817  
e-mail: epi@e-pi.pl

|         |                        |  |            |
|---------|------------------------|--|------------|
| Nr rys. | 1                      | Opis: BUDOWA PRZYŁĄCZA CIEPŁOWNICZEGO                  |            |
| Skala   | 1:500                  | Adres: Świdwin, ul. Kom batalionu Polskich - ul. Dobra |            |
|         |                        | Investor: MEC Świdwin                                  |            |
|         |                        | Temat: Plan sytuacyjny                                 |            |
| oprac.  | mgr inż. E. B. Klimmek | opracowanie  | 31.07.2023 |
| proj.   | mgr inż. J. Szymanska  | instalacja   | 31.07.2023 |
| wp.     | mgr inż. M. Malinowska | zobowiązanie   | 31.07.2023 |